

## SOBRE NOSOTROS

Deportes para Atletas Excepcionales se fundó en Abril de 2007 por un grupo de entrenadores, padres y miembros de la comunidad que vieron la necesidad de formar un programa para atletas con y sin habilidades mentales que pudieran jugar juntos cualquier deporte. Muchos de los entrenadores tienen de 10 a 20 años de experiencia con atletas con capacidad limitada.

### BOARD OF DIRECTORS

President: Ron Choularton– Retired  
 VP: Randy Levinson-Coast Commercial Ventures  
 Treasurer: Teri King-Retired  
 Secretary: Diana Rathbun-Retired  
 Past President: Skip Covell-National Certified  
 Joe Alvarez-Salas - Athlete Council Representative  
 Rodney Caudillo-RLC Financial, Wedbush  
 Kelly Choularton-Athlete Representative  
 Martin Duarte-Special Ed Teacher, CV Sch. Dist.  
 Isaac Hernandez-Athlete Representative  
 Carissa Zink-Student, UC Irvine

### PERSONAL

Walter Jackson-Executive Director  
 Clara Downes-Associate Director

### SOCIOS COMUNITARIOS

American Youth Soccer Organization  
 The Arc of San Diego  
 Down Syndrome Association of San Diego  
 SD Park & Rec. Dept.-Therapeutic Rec. Services  
 San Diego Police Officer's Association  
 The Salvation Army Kroc Center

SPORTS for Exceptional Athletes  
 8380 Vickers Street Suite E  
 San Diego, CA 92111  
 E-mail: [sds4ea@gmail.com](mailto:sds4ea@gmail.com)  
 Website: [www.s4ea.org](http://www.s4ea.org)  
 Phone: 858-565-7432



### SE NECESITA AYUDA

Deportes para Atletas Excepcionales es una asociación de voluntarios que necesita de su ayuda en lo siguiente:

- Para entrenar, organizar eventos, árbitros u otro clase de trabajador.
- Proveer: lugares para practicar, equipo, comidas y otro tipo de servicio.
- Manejar y recalar fondos para Deportes para Atletas Excepcionales.
- Si desea donar un vehículo to S4EA, por favor llame a CARS; llamada gratis al tel. 855-500-7433.

SPORTS for Exceptional Athletes es una organización sin fines de lucro 501 (c) (3) organización (ID # 20-8886536). Contribuciones son deducibles de impuestos según lo permitido por la ley.



# SPORTS

## for Exceptional Athletes



Deportes para Atletas Excepcionales (S4EA) es un programa para atletas con discapacidades, de 5 años hasta adultos (familia también), que sirve la ciudad de San Diego.

### PROPOSITO

El propósito de Deportes para Atletas Excepcionales es crear oportunidades para personas con o sin discapacidades para que interactúen con otros atletas, socializándose así con sus compañeros de juego y formar un vínculo amistoso.



***SPORTS - Special Program Opportunities in Recreation, Teamwork, and Sports***

## PERIODOS DE DEPORTES

### Verano (Jun.—Ago.)

\*Bocce  
Ciclismo  
\*Futbol  
\*Softbol  
Tennis



### Otoño (Sep.—Nov.)

\*Futbol  
\*Hockey sobre duela  
\*Volibol

### Invierno (Dic.—Feb.)

\*Basketball  
Carreras  
Esquí alpino  
Esquí nordico  
Raquetas de nieve  
Snowboarding



### Primavera (Mar.—Mayo)

\*Basketball  
Béisbol  
Ciclismo  
\*Hockey sobre duela



### Todo el Año-Ene-Dic

Boliche  
Club de caminata  
Golf  
Judo  
Natación  
Patinaje sobre hielo  
Tennis de mesa

\*Deportes de equipo  
de liga

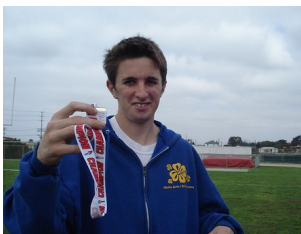

Se divide el año en diferentes deportes dependiendo de la estación del año se ofrece un juego de liga. Esta liga consiste de 10-12 semanas en donde se entrenan a los atletas y compiten entre si, para que vayan aprendiendo el juego.

## DIVISIONES

Las divisiones se forman dependiendo la habilidad de cada atleta las primeras semanas de cada periodo se entrenaran a los atletas y se formaran los equipos para las divisiones, estos se pueden formar con las familias o amigos de los atletas. Las divisiones consisten de 4-10 equipos, estos jugaran entre si hasta ver quien será el ganador.



## TORNEOS

Los torneos se llevan a cabo en todas las ligas. Almuerzo y premios se les daran a todos los atletas. Se invitaran atletas de otras programas fuera y dentro del pais y nuestros equipos.

## INSCRIPCION



El costo para inscripción es de \$20.00 por 8-12 semanas por cada deporte que decidan jugar (así como cualquier costo que se necesitará pagar directamente al lugar donde se lleven a cabo las practicas deportivas individuales ). Entrenadores y atletas tendrán un seguro de accidentes. Se les dara una camiseta con el logo de S4EA a cada nuevo atleta.



El costo aproximado por atleta por deporte es aproximadamente \$100.00 (equipo, local, practicas, seguro, premios, etc.). Por esta razon se necesitan donativos para cubrir estos costos.

***Si un atleta no puede pagar la inscripción esta será cubierta por S4EA***

Para mayor información acerca de Deportes para Atletas Excepcionales o para obtener un formulario de inscripción como atleta o entrenador por favor llame al tel. 858-565-7432.

