

SOBRE NOSOTROS

Deportes para Atletas Excepcionales se fundó en Abril de 2007 por un grupo de entrenadores, padres y miembros de la comunidad que vieron la necesidad de formar un programa para atletas con y sin habilidades mentales que pudieran jugar juntos cualquier deporte. Muchos de los entrenadores tienen de 10 a 20 años de experiencia con atletas con capacidad limitada.

BOARD OF DIRECTORS

President: Ron Choularton– Retired
 VP: Martin Duarte-Sp. Ed Teacher, CV Sch. Dist.
 Treasurer: Kathy Nelson-Res.Care Facilities Owner
 Secretary: Diana Rathbun-Retired
 Exec. At-Large: Nicole Alvarez-SD Unif. Sch. Dist.
 Joe Alvarez-Salas - Athlete Council President
 Rodney Caudillo-RLC Financial, Wedbush
 Kelly Choularton-Athlete Representative
 Isaac Hernandez-Athlete Representative
 Matthew Rathbun-Athlete Representative
 Shay Thomas-Border Patrol
 Carissa Zink-Student, UC Irvine

Emeritus: Skip Covell-National Certified

PERSONAL

Walter Jackson-Executive Director
 Clara Downes-Associate Director

SOCIOS COMUNITARIOS

American Youth Soccer Organization
 The Arc of San Diego
 Down Syndrome Association of San Diego
 Limitless Adventures
 SD Park & Rec. Dept.-Therapeutic Rec. Services
 San Diego Police Officer's Association
 The Salvation Army Kroc Center

SPORTS for Exceptional Athletes
 8380 Vickers Street Suite E
 San Diego, CA 92111
 E-mail: sds4ea@gmail.com
 Website: www.s4ea.org
 Phone: 858-565-7432



SE NECESITA AYUDA

Deportes para Atletas Excepcionales es una asociación de voluntarios que necesita de su ayuda en lo siguiente:

- Para entrenar, organizar eventos, árbitros u otro clase de trabajador.
- Proveer: lugares para practicar, equipo, comidas y otro tipo de servicio.
- Manejar y recalar fondos para Deportes para Atletas Excepcionales.
- Si desea donar un vehículo to S4EA, por favor llame a CARS; llamada gratis al tel. 855-500-7433.

SPORTS for Exceptional Athletes es una organización sin fines de lucro 501 (c) (3) organización (ID # 20-8886536). Contribuciones son deducibles de impuestos según lo permitido por la ley.



SPORTS

for Exceptional Athletes



Deportes para Atletas Excepcionales (S4EA) es un programa para atletas con discapacidades, de 5 años hasta adultos (familia también), que sirve la ciudad de San Diego.

PROPOSITO

El propósito de Deportes para Atletas Excepcionales es crear oportunidades para personas con o sin discapacidades para que interactúen con otros atletas, socializándose así con sus compañeros de juego y formar un vínculo amistoso.

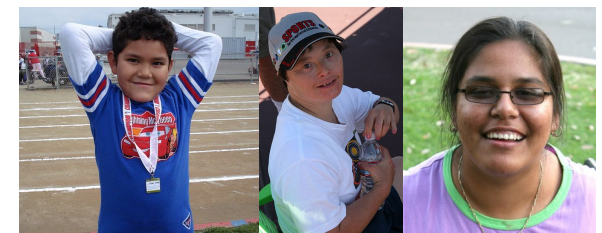

SPORTS - Special Program Opportunities in Recreation, Teamwork, and Sports

PERIODOS DE DEPORTES

Verano (Jun.—Ago.)

*Bocce
Ciclismo
*Futbol
*Softbol
Tennis



Otoño (Sep.—Nov.)

*Futbol
*Hockey sobre duela
*Volibol

Invierno (Dic.—Feb.)

*Basketball
Carreras
Esquí alpino
Esquí nordico
Raquetas de nieve
Snowboarding



Primavera (Mar.—Mayo)

*Basketball
Béisbol
Ciclismo
*Hockey sobre duela
Pepinillo



Todo el Año-Ene-Dic

Boliche
Club de caminata
Golf
Judo
Natación
Patinaje sobre hielo
Tennis de mesa

*Deportes de equipo de liga

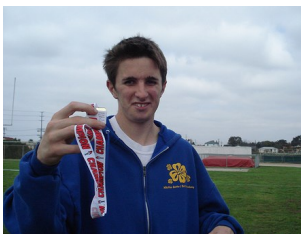

Se divide el año en diferentes deportes dependiendo de la estación del año se ofrece un juego de liga. Esta liga consiste de 10-12 semanas en donde se entrenan a los atletas y compiten entre si, para que vayan aprendiendo el juego.

DIVISIONES

Las divisiones se forman dependiendo la habilidad de cada atleta las primeras semanas de cada periodo se entrenaran a los atletas y se formaran los equipos para las divisiones, estos se pueden formar con las familias o amigos de los atletas. Las divisiones consisten de 4-10 equipos, estos jugaran entre si hasta ver quien será el ganador.



TORNEOS

Los torneos se llevan a cabo en todas las ligas. Almuerzo y premios se les daran a todos los atletas. Se invitaran atletas de otras programas fuera y dentro del pais y nuestros equipos.

INSCRIPCION



El costo para inscripción es de \$20.00 por 8-12 semanas por cada deporte que decidan jugar (así como cualquier costo que se necesitará pagar directamente al lugar donde se lleven a cabo las practicas deportivas individuales). Entrenadores y atletas tendrán un seguro de accidentes. Se les dara una camiseta con el logo de S4EA a cada nuevo atleta.



El costo aproximado por atleta por deporte es aproximadamente \$100.00 (equipo, local, practicas, seguro, premios, etc.). Por esta razon se necesitan donativos para cubrir estos costos.

Si un atleta no puede pagar la inscripción esta será cubierta por S4EA

Para mayor información acerca de Deportes para Atletas Excepcionales o para obtener un formulario de inscripción como atleta o entrenador por favor llame al tel. 858-565-7432.

